

当院では、2024年4月～  
大腸内視鏡検査に導入して  
います！

# AIが見つめる、内視鏡検査の未来

がんの早期発見・早期治療のために  
内視鏡検査を受けましょう

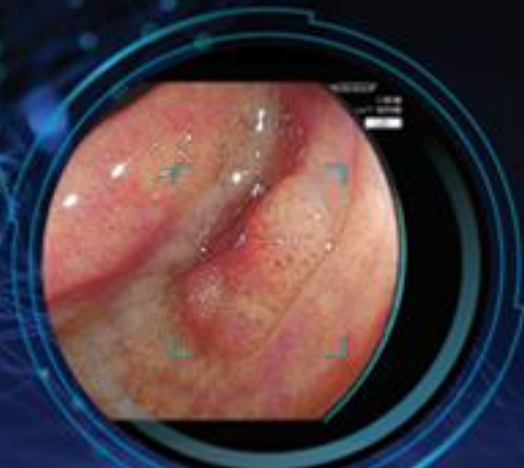

検出支援モード

確かな内視鏡検査を支えるAI技術



鑑別支援モード



REILI

Medical AI Technology

《CAD EYE》とは、富士フィルムの内視鏡診断支援機能のブランドです。  
AI（人工知能）を用いて病変検出および腫瘍性・非腫瘍性の鑑別を可能にする内視鏡システムです。経験豊富な医師の眼とAI（人工知能）を使った画像認識機能によって優れた精度で病変部を検出することができます。

注）1日の検査可能数には限りがありますので、ご了承ください。